

H. S. X<sup>®</sup> 和盛兴

使用标准件 做模更轻松

# 模具标准件

耐磨块/平衡块/导柱平衡块

行位压条/导向块/挤紧块

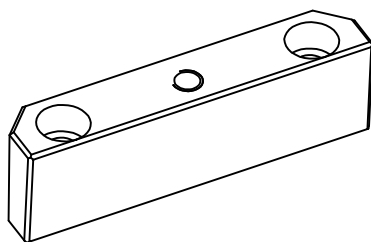
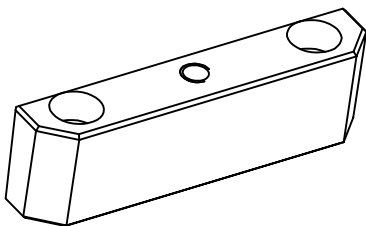
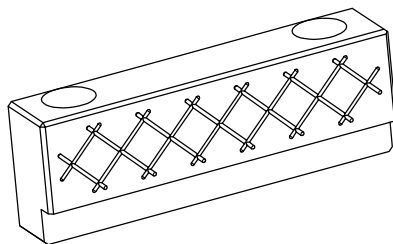
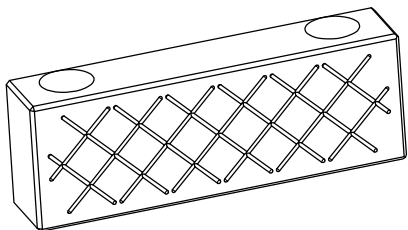
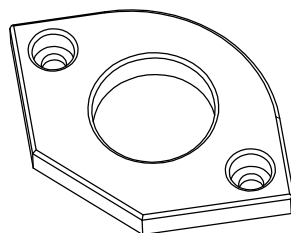
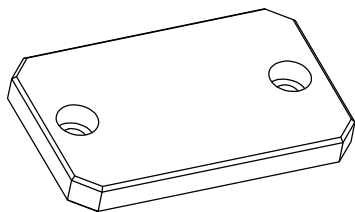
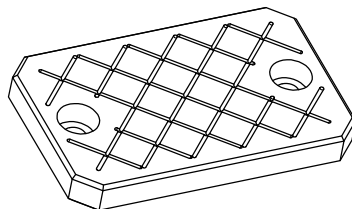
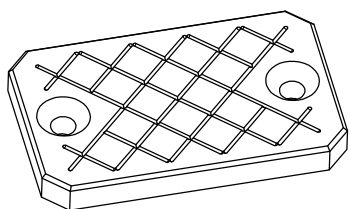

专业生产塑胶模具耐磨块, 行位压条标准件(非标件)厂家

手机/微信号:13826502952, QQ:2691375892

# 模具标准件

## 目录：

### 1. 耐磨块

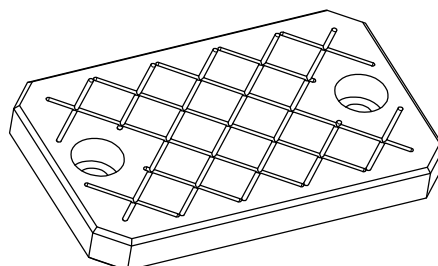
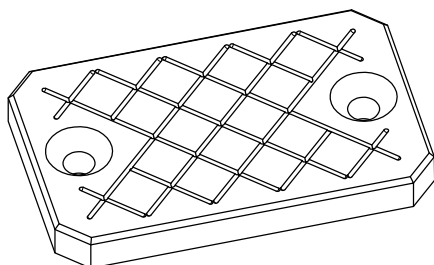

### 2. 平衡块、导柱平衡块

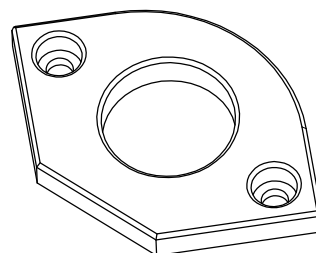
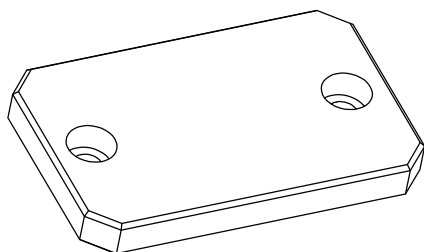

### 3. 行位压条、导向块

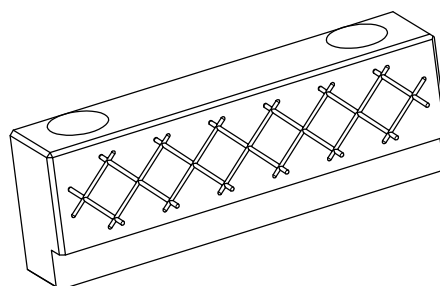
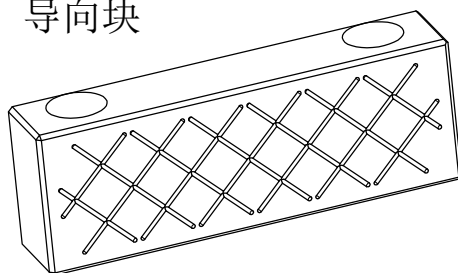

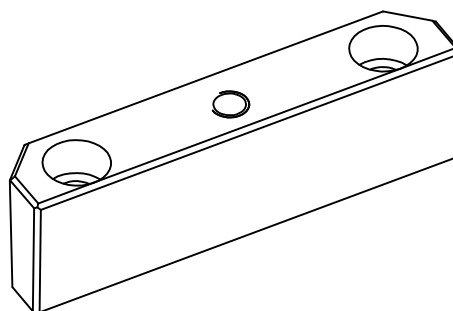
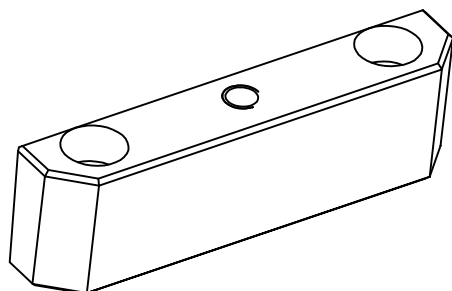

### 4. 挤紧块



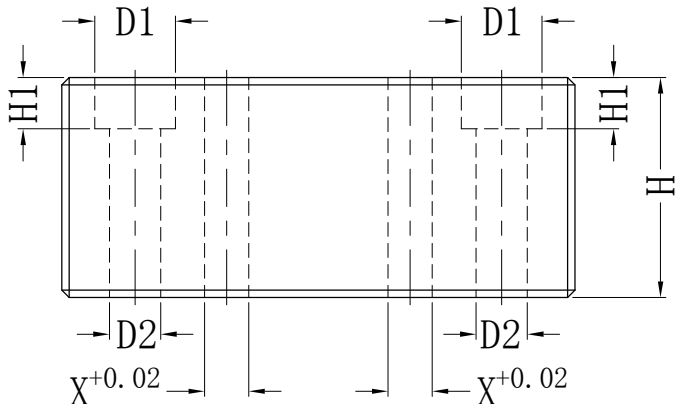
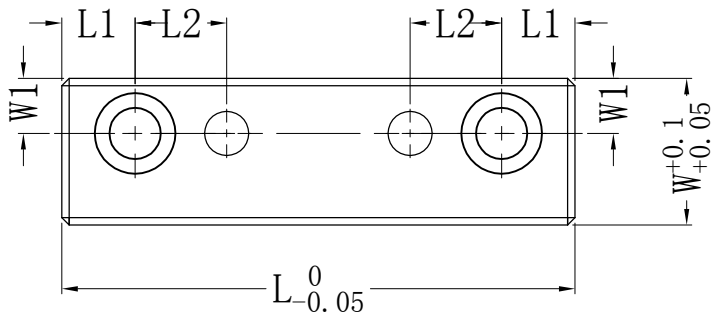
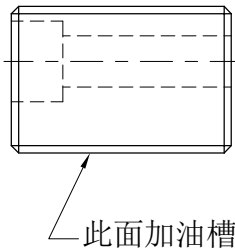

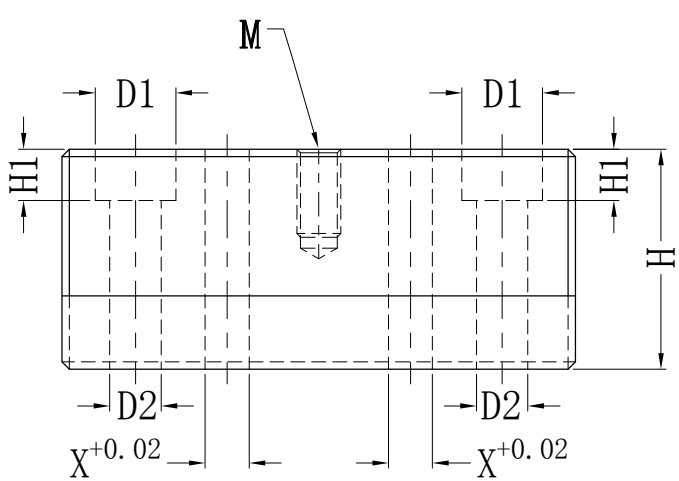
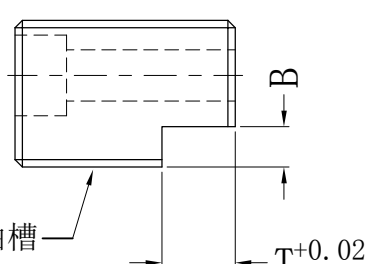
	F	E	D	C	B	A																																																																																																																																	
	模号		规格		数量	日期	页码																																																																																																																																
1	说明:							1																																																																																																																															
	1:L长度50~120mm为两个螺丝沉孔.																																																																																																																																						
	2:标准长度L/高度H均以5mm递增.																																																																																																																																						
	(销钉孔示意图)																																																																																																																																						
								2																																																																																																																															
2	3:标准为没有销钉孔的.																																																																																																																																						
	4:加销钉孔后面加X.																																																																																																																																						
	5:W宽度17/20mm, L长小于60mm不做销钉孔.																																																																																																																																						
	W宽度25/30mm, L长小于70mm不做销钉孔.																																																																																																																																						
	6:未标注非配合位倒角C1.																																																																																																																																						
	订购方法:规格-类型-销钉孔																																																																																																																																						
	(规格:宽W*高H*长L)																																																																																																																																						
3	范 例1:YT17*20*80-A-X (带销钉孔)																																																																																																																																						
	范 例2:YT20*45*80-A (不带销钉孔)																																																																																																																																						
	范 例3:YT25*45*165-B(不要油槽)							3																																																																																																																															
								4																																																																																																																															
4																																																																																																																																							
	寸法表																																																																																																																																						
	<table><tr><th>规格</th><th>W</th><th>H<sub>(5x)</sub></th><th>L<sub>(5x)</sub></th><th>L1</th><th>L2</th><th>W1</th><th>X</th><th>D1</th><th>D2</th><th>H1</th></tr><tr><td rowspan="2">15系列</td><td rowspan="2">15</td><td rowspan="2">15~50</td><td>50~95</td><td>10</td><td rowspan="2">10</td><td rowspan="2">6.5</td><td rowspan="2">ø5</td><td rowspan="2">ø10</td><td rowspan="2">ø6</td><td rowspan="2">6</td></tr><tr><td>100</td><td>15</td></tr><tr><td rowspan="2">17系列</td><td rowspan="2">17</td><td rowspan="2">15~50</td><td>60~95</td><td>10</td><td rowspan="2">12.5</td><td rowspan="2">7</td><td rowspan="2">ø6</td><td rowspan="2">ø11</td><td rowspan="2">ø7</td><td rowspan="2">7</td></tr><tr><td>100~120</td><td>15</td></tr><tr><td rowspan="2">20系列</td><td rowspan="2">20</td><td rowspan="2">20~50</td><td>60~95</td><td>10</td><td rowspan="2">12.5</td><td rowspan="2">7.5</td><td rowspan="2">ø6</td><td rowspan="2">ø11</td><td rowspan="2">ø7</td><td rowspan="2">7</td></tr><tr><td>100~120</td><td>15</td></tr><tr><td rowspan="2">25系列</td><td rowspan="2">25</td><td rowspan="2">20~50</td><td>70~95</td><td>10</td><td rowspan="2">15</td><td rowspan="2">10</td><td rowspan="2">ø8</td><td rowspan="2">ø14</td><td rowspan="2">ø9</td><td rowspan="2">9</td></tr><tr><td>100~120</td><td>15</td></tr><tr><td>30系列</td><td>30</td><td>20~50</td><td>70~95</td><td>10</td><td rowspan="2">15</td><td rowspan="2">12</td><td rowspan="2">ø8</td><td rowspan="2">ø14</td><td rowspan="2">ø9</td><td rowspan="2">9</td></tr><tr><td></td><td></td><td></td><td>100~120</td><td>15</td></tr><tr><td colspan="3">YT系列</td><td colspan="2">压条</td><td colspan="2">系列</td><td>A</td><td colspan="2">2510</td><td>HRC52-56°</td></tr><tr><td colspan="3">图纸编号</td><td colspan="2">零件名称</td><td colspan="2">规格</td><td>类形</td><td colspan="2">材质</td><td>热处理</td></tr><tr><td>模号</td><td colspan="2">-</td><td colspan="3">模具标准件</td><td colspan="5">H. S. X<sup>®</sup></td></tr><tr><td>数量</td><td colspan="2">-</td><td colspan="3">投影 第一角</td><td colspan="5">深圳市和盛兴模具工程有限公司</td></tr></table>											规格	W	H <sub>(5x)</sub>	L <sub>(5x)</sub>	L1	L2	W1	X	D1	D2	H1	15系列	15	15~50	50~95	10	10	6.5	ø5	ø10	ø6	6	100	15	17系列	17	15~50	60~95	10	12.5	7	ø6	ø11	ø7	7	100~120	15	20系列	20	20~50	60~95	10	12.5	7.5	ø6	ø11	ø7	7	100~120	15	25系列	25	20~50	70~95	10	15	10	ø8	ø14	ø9	9	100~120	15	30系列	30	20~50	70~95	10	15	12	ø8	ø14	ø9	9				100~120	15	YT系列			压条		系列		A	2510		HRC52-56°	图纸编号			零件名称		规格		类形	材质		热处理	模号	-		模具标准件			H. S. X <sup>®</sup>					数量	-		投影 第一角			深圳市和盛兴模具工程有限公司					5
规格	W	H <sub>(5x)</sub>	L <sub>(5x)</sub>	L1	L2	W1	X	D1	D2	H1																																																																																																																													
15系列	15	15~50	50~95	10	10	6.5	ø5	ø10	ø6	6																																																																																																																													
			100	15																																																																																																																																			
17系列	17	15~50	60~95	10	12.5	7	ø6	ø11	ø7	7																																																																																																																													
			100~120	15																																																																																																																																			
20系列	20	20~50	60~95	10	12.5	7.5	ø6	ø11	ø7	7																																																																																																																													
			100~120	15																																																																																																																																			
25系列	25	20~50	70~95	10	15	10	ø8	ø14	ø9	9																																																																																																																													
			100~120	15																																																																																																																																			
30系列	30	20~50	70~95	10	15	12	ø8	ø14	ø9	9																																																																																																																													
			100~120	15																																																																																																																																			
YT系列			压条		系列		A	2510		HRC52-56°																																																																																																																													
图纸编号			零件名称		规格		类形	材质		热处理																																																																																																																													
模号	-		模具标准件			H. S. X <sup>®</sup>																																																																																																																																	
数量	-		投影 第一角			深圳市和盛兴模具工程有限公司																																																																																																																																	
6												6																																																																																																																											
	F	E	D	C	B	A	^																																																																																																																																

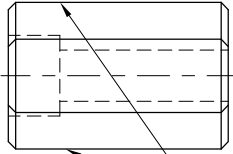
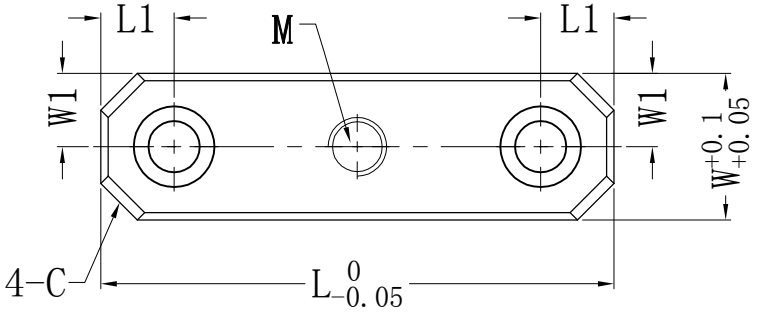
	F	E		D	▽	C		B		A																																																																																																
	模号		规格			数量	日期		页码																																																																																																	
1	说明： 1:L长度50~120mm为两个螺丝沉孔。 2:标准长度L/高度H均以5mm递增。 3:标准为没有销钉孔的。 4:加销钉孔后面加X。 5:W宽度17/20mm, L长小于60mm不做销钉孔。 W宽度25/30mm, L长小于70mm不做销钉孔。 6:未标注非配合位倒角C1.  订购方法:规格-类型-销钉孔 (规格:宽W*高H*长L) 范 例1:YT17*20*80-B-X (带销钉孔) 范 例2:YT20*35*95-B (不带销钉孔) 范 例3:YT25*40*105-B(不要油槽)											1																																																																																														
2	<div>(销钉孔示意图)</div> 											2																																																																																														
3												3																																																																																														
4	<div>T值</div> <table><tr><td>当H=</td><td>T</td></tr><tr><td>15</td><td>6</td></tr><tr><td>20/25</td><td>10</td></tr><tr><td>30/35</td><td>15</td></tr><tr><td>40/45</td><td>20</td></tr><tr><td>50以上</td><td>25</td></tr></table> <div>寸法表</div> <table><tr><th>规格</th><th>W</th><th>H<sub>(5x)</sub></th><th>L<sub>(5x)</sub></th><th>L1</th><th>L2</th><th>W1</th><th>X</th><th>D1</th><th>D2</th><th>H1</th><th>B</th></tr><tr><td rowspan="2">15系列</td><td rowspan="2">15</td><td rowspan="2">20~50</td><td>50~95</td><td>10</td><td rowspan="2">10</td><td rowspan="2">6.5</td><td rowspan="2">ø5</td><td rowspan="2">ø10</td><td rowspan="2">ø6</td><td rowspan="2">6</td><td rowspan="2">4.5</td></tr><tr><td>100</td><td>15</td></tr><tr><td rowspan="2">17系列</td><td rowspan="2">17</td><td rowspan="2">20~50</td><td>60~95</td><td>10</td><td rowspan="2">12.5</td><td rowspan="2">7</td><td rowspan="2">ø6</td><td rowspan="2">ø11</td><td rowspan="2">ø7</td><td rowspan="2">7</td><td rowspan="2">4.5</td></tr><tr><td>100~120</td><td>15</td></tr><tr><td rowspan="2">20系列</td><td rowspan="2">20</td><td rowspan="2">20~50</td><td>60~95</td><td>10</td><td rowspan="2">12.5</td><td rowspan="2">7.5</td><td rowspan="2">ø6</td><td rowspan="2">ø11</td><td rowspan="2">ø7</td><td rowspan="2">7</td><td rowspan="2">5.5</td></tr><tr><td>100~120</td><td>15</td></tr><tr><td rowspan="2">25系列</td><td rowspan="2">25</td><td rowspan="2">25~50</td><td>70~95</td><td>10</td><td rowspan="2">15</td><td rowspan="2">10</td><td rowspan="2">ø8</td><td rowspan="2">ø14</td><td rowspan="2">ø9</td><td rowspan="2">9</td><td rowspan="2">8.5</td></tr><tr><td>100~120</td><td>15</td></tr><tr><td rowspan="2">30系列</td><td rowspan="2">30</td><td rowspan="2">30~50</td><td>70~95</td><td>10</td><td rowspan="2">15</td><td rowspan="2">12</td><td rowspan="2">ø8</td><td rowspan="2">ø14</td><td rowspan="2">ø9</td><td rowspan="2">9</td><td rowspan="2">10.5</td></tr><tr><td>100~120</td><td>15</td></tr></table>											当H=	T	15	6	20/25	10	30/35	15	40/45	20	50以上	25	规格	W	H <sub>(5x)</sub>	L <sub>(5x)</sub>	L1	L2	W1	X	D1	D2	H1	B	15系列	15	20~50	50~95	10	10	6.5	ø5	ø10	ø6	6	4.5	100	15	17系列	17	20~50	60~95	10	12.5	7	ø6	ø11	ø7	7	4.5	100~120	15	20系列	20	20~50	60~95	10	12.5	7.5	ø6	ø11	ø7	7	5.5	100~120	15	25系列	25	25~50	70~95	10	15	10	ø8	ø14	ø9	9	8.5	100~120	15	30系列	30	30~50	70~95	10	15	12	ø8	ø14	ø9	9	10.5	100~120	15	4
当H=	T																																																																																																									
15	6																																																																																																									
20/25	10																																																																																																									
30/35	15																																																																																																									
40/45	20																																																																																																									
50以上	25																																																																																																									
规格	W	H <sub>(5x)</sub>	L <sub>(5x)</sub>	L1	L2	W1	X	D1	D2	H1	B																																																																																															
15系列	15	20~50	50~95	10	10	6.5	ø5	ø10	ø6	6	4.5																																																																																															
			100	15																																																																																																						
17系列	17	20~50	60~95	10	12.5	7	ø6	ø11	ø7	7	4.5																																																																																															
			100~120	15																																																																																																						
20系列	20	20~50	60~95	10	12.5	7.5	ø6	ø11	ø7	7	5.5																																																																																															
			100~120	15																																																																																																						
25系列	25	25~50	70~95	10	15	10	ø8	ø14	ø9	9	8.5																																																																																															
			100~120	15																																																																																																						
30系列	30	30~50	70~95	10	15	12	ø8	ø14	ø9	9	10.5																																																																																															
			100~120	15																																																																																																						
5	<table><tr><td>YT系列</td><td>压条</td><td>系列</td><td>B</td><td>2510</td><td>HRC52-56°</td></tr><tr><td>图纸编号</td><td>零件名称</td><td>规格</td><td>类形</td><td>材质</td><td>热处理</td></tr><tr><td>模号</td><td>-</td><td>模具标准件</td><td colspan="3">H. S. X<sup>®</sup></td></tr><tr><td>数量</td><td>-</td><td>投影 第一角</td><td colspan="3">深圳市和盛兴模具工程有限公司</td></tr></table>											YT系列	压条	系列	B	2510	HRC52-56°	图纸编号	零件名称	规格	类形	材质	热处理	模号	-	模具标准件	H. S. X <sup>®</sup>			数量	-	投影 第一角	深圳市和盛兴模具工程有限公司			5																																																																						
YT系列	压条	系列	B	2510	HRC52-56°																																																																																																					
图纸编号	零件名称	规格	类形	材质	热处理																																																																																																					
模号	-	模具标准件	H. S. X <sup>®</sup>																																																																																																							
数量	-	投影 第一角	深圳市和盛兴模具工程有限公司																																																																																																							
6	<table><tr><td>模号</td><td>-</td><td>模具标准件</td><td colspan="3">H. S. X<sup>®</sup></td></tr><tr><td>数量</td><td>-</td><td>投影 第一角</td><td colspan="3">深圳市和盛兴模具工程有限公司</td></tr></table>											模号	-	模具标准件	H. S. X <sup>®</sup>			数量	-	投影 第一角	深圳市和盛兴模具工程有限公司			6																																																																																		
模号	-	模具标准件	H. S. X <sup>®</sup>																																																																																																							
数量	-	投影 第一角	深圳市和盛兴模具工程有限公司																																																																																																							
	F	E		D	△	C		B		A	△																																																																																															

	F	E	D	C	B	A					
	模号		规格		数量	日期	页码				
1							1				
	说明：										
	1:L长度125~200mm为三个螺丝沉孔，										
	50~120mm做二个螺丝沉孔，										
	长度L、高度H均以5mm递增.										
2	2: 宽度W为15/20/25/30mm四种.										
	3: 高度H在15~30mm之间.										
	4: 未标注非配合位倒角C1.										
	订购方法:规格-类型										
	规格:宽W*高H*长L										
	类型: A为直身型导向块										
3	范 例1:DXK20*20*80-A										
	范 例2:DXK25*30*80-A										
								3			
4	此两面加油槽							4			
	寸法表										
5	规格	W	H <sub>(5x)</sub>	L <sub>(10x)</sub>	L1	W1	D1	D2	H1	C	M
	15系列	15	15~30	60~95	10	7.5	ø10	ø6	6	C5	M6
				100	15						
	20系列	20	15~30	60~95	10	10	ø11	ø7	7	C5	M8
				100~150	15						
	25系列	25	20~30	70~95	10	12.5	ø14	ø9	9	C7	M8
				100~200	15						
	30系列	30	20~30	70~95	10	15	ø14	ø9	9	C7	M10
				100~200	15						
	DXK系列		导向块		系列		A	2510	HRC52~56°		
	图纸编号		零件名称		规格		类形	材质	热处理		
6	模号	-	模具标准件			H. S. X <sup>®</sup>					
	数量	-	投影 第一角		深圳市和盛兴模具工程有限公司						
	F	E	D	C	B	A	Λ				

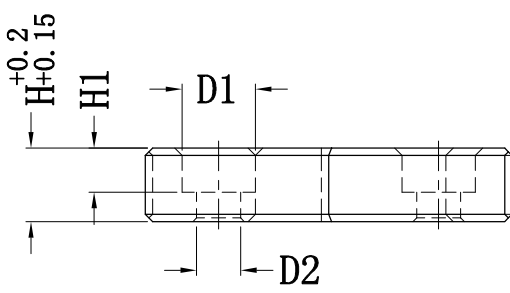
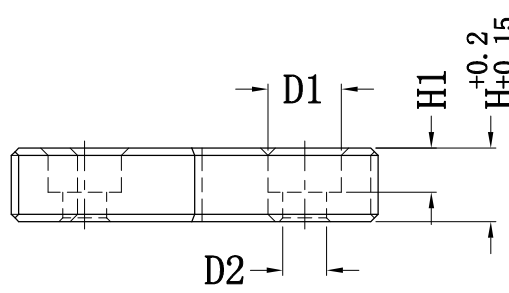
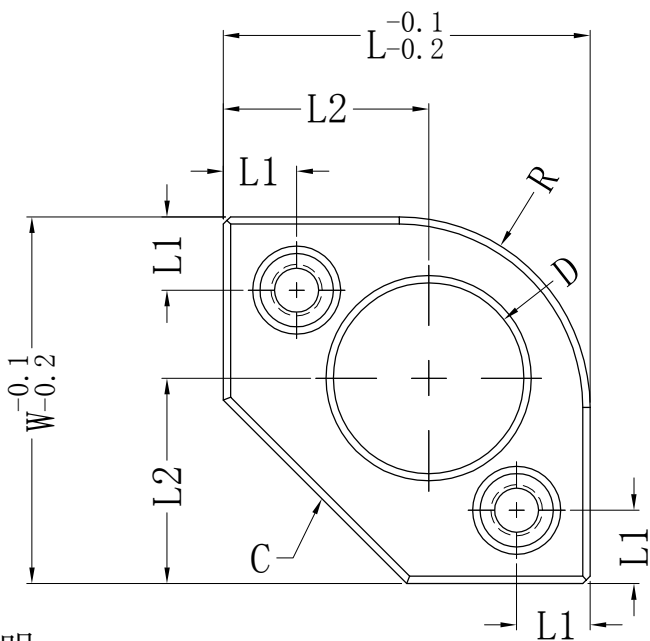
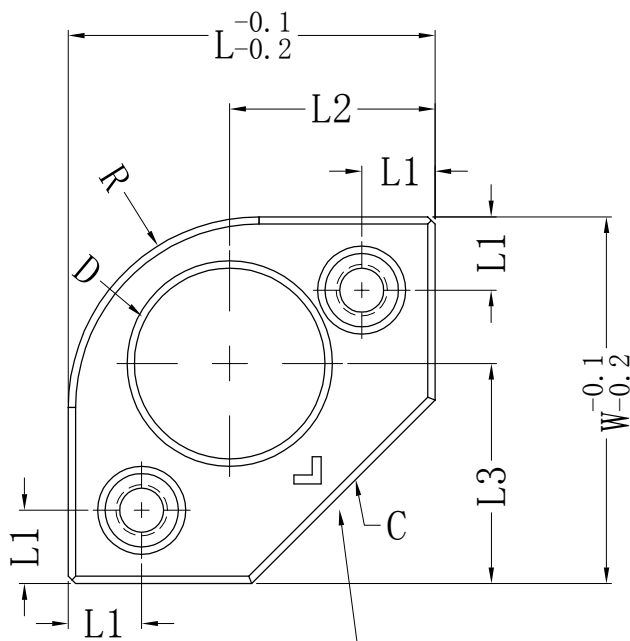
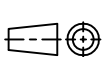
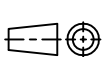
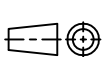
	F	E	D	C	B	A																																																																																																															
	模号		规格		数量	日期	页码																																																																																																														
1																																																																																																																					
2							1																																																																																																														
	F型：非基准处平衡块:3X			B型：基准处(B板)平衡块:1X			2																																																																																																														
3							3																																																																																																														
4	说明： 1：适用龙记CI型模架，默认置于后模B板。 2：如装在前模A板处则为-A，-A和-B处于镜像关系。 3：可以不要大C角，可以不要大内孔 4：厚度W统一为10mm。 5：未标注倒角C1.			寸法表			4																																																																																																														
5	订购方法:规格-厚H*长L*宽W 范 例 :DZPHK10*50*50-A(不要大C角) DZPHK10*50*50-F(不要大C角) DZPHK10*50*50-B DZPHK10*50*50-F			<table><tr><th>规格</th><th>H*L*W</th><th>L1</th><th>L2</th><th>L3</th><th>D1</th><th>D2</th><th>H1</th><th>D</th><th>R</th><th>C</th></tr><tr><td>10*40*40</td><td></td><td>8</td><td>18</td><td>20</td><td>ø10</td><td>ø6</td><td>6</td><td>ø17</td><td>R30</td><td>C18</td></tr><tr><td>10*45*45</td><td></td><td>8</td><td>23</td><td>25</td><td>ø10</td><td>ø6</td><td>6</td><td>ø21</td><td>R30</td><td>C20</td></tr><tr><td>10*50*50</td><td></td><td>10</td><td>28</td><td>30</td><td>ø10</td><td>ø6</td><td>6</td><td>ø26</td><td>R26</td><td>C25</td></tr><tr><td>10*60*60</td><td></td><td>10</td><td>33</td><td>35</td><td>ø11</td><td>ø7</td><td>7</td><td>ø32</td><td>R30</td><td>C30</td></tr><tr><td>10*70*70</td><td></td><td>10</td><td>38</td><td>40</td><td>ø11</td><td>ø7</td><td>7</td><td>ø37</td><td>R36</td><td>C30</td></tr><tr><td>10*80*80</td><td></td><td>10</td><td>43</td><td>45</td><td>ø11</td><td>ø7</td><td>7</td><td>ø42</td><td>R40</td><td>C35</td></tr><tr><td>10*100*100</td><td></td><td>15</td><td>53</td><td>55</td><td>ø11</td><td>ø7</td><td>7</td><td>ø52</td><td>R50</td><td>C40</td></tr><tr><td>10*120*120</td><td></td><td>15</td><td>60</td><td>62</td><td>ø11</td><td>ø7</td><td>7</td><td>ø62</td><td>R60</td><td>C50</td></tr><tr><td>10*135*135</td><td></td><td>15</td><td>70</td><td>72</td><td>ø11</td><td>ø7</td><td>7</td><td>ø72</td><td>R70</td><td>C60</td></tr></table>			规格	H*L*W	L1	L2	L3	D1	D2	H1	D	R	C	10*40*40		8	18	20	ø10	ø6	6	ø17	R30	C18	10*45*45		8	23	25	ø10	ø6	6	ø21	R30	C20	10*50*50		10	28	30	ø10	ø6	6	ø26	R26	C25	10*60*60		10	33	35	ø11	ø7	7	ø32	R30	C30	10*70*70		10	38	40	ø11	ø7	7	ø37	R36	C30	10*80*80		10	43	45	ø11	ø7	7	ø42	R40	C35	10*100*100		15	53	55	ø11	ø7	7	ø52	R50	C40	10*120*120		15	60	62	ø11	ø7	7	ø62	R60	C50	10*135*135		15	70	72	ø11	ø7	7	ø72	R70	C60	5
规格	H*L*W	L1	L2	L3	D1	D2	H1	D	R	C																																																																																																											
10*40*40		8	18	20	ø10	ø6	6	ø17	R30	C18																																																																																																											
10*45*45		8	23	25	ø10	ø6	6	ø21	R30	C20																																																																																																											
10*50*50		10	28	30	ø10	ø6	6	ø26	R26	C25																																																																																																											
10*60*60		10	33	35	ø11	ø7	7	ø32	R30	C30																																																																																																											
10*70*70		10	38	40	ø11	ø7	7	ø37	R36	C30																																																																																																											
10*80*80		10	43	45	ø11	ø7	7	ø42	R40	C35																																																																																																											
10*100*100		15	53	55	ø11	ø7	7	ø52	R50	C40																																																																																																											
10*120*120		15	60	62	ø11	ø7	7	ø62	R60	C50																																																																																																											
10*135*135		15	70	72	ø11	ø7	7	ø72	R70	C60																																																																																																											
6	<table><tr><td colspan="2">DZPHK系列</td><td>导柱平衡块</td><td>系列</td><td>A/B</td><td>2510</td><td>HRC52-56°</td></tr><tr><td colspan="2">图纸编号</td><td>零件名称</td><td>规格</td><td>类形</td><td>材质</td><td>热处理</td></tr><tr><td>模号</td><td>-</td><td colspan="2">模具标准件</td><td colspan="3">H. S. X<sup>®</sup></td></tr><tr><td>数量</td><td>-</td><td>投影 第一角</td><td colspan="4"> 深圳市和盛兴模具工程有限公司</td></tr></table>			DZPHK系列		导柱平衡块	系列	A/B	2510	HRC52-56°	图纸编号		零件名称	规格	类形	材质	热处理	模号	-	模具标准件		H. S. X <sup>®</sup>			数量	-	投影 第一角	 深圳市和盛兴模具工程有限公司				6																																																																																					
DZPHK系列		导柱平衡块	系列	A/B	2510	HRC52-56°																																																																																																															
图纸编号		零件名称	规格	类形	材质	热处理																																																																																																															
模号	-	模具标准件		H. S. X <sup>®</sup>																																																																																																																	
数量	-	投影 第一角	 深圳市和盛兴模具工程有限公司																																																																																																																		
	F	E	D	C	B	A	^																																																																																																														

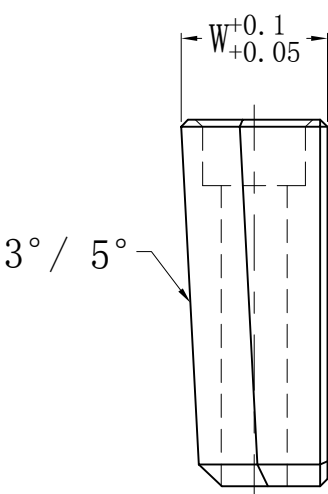
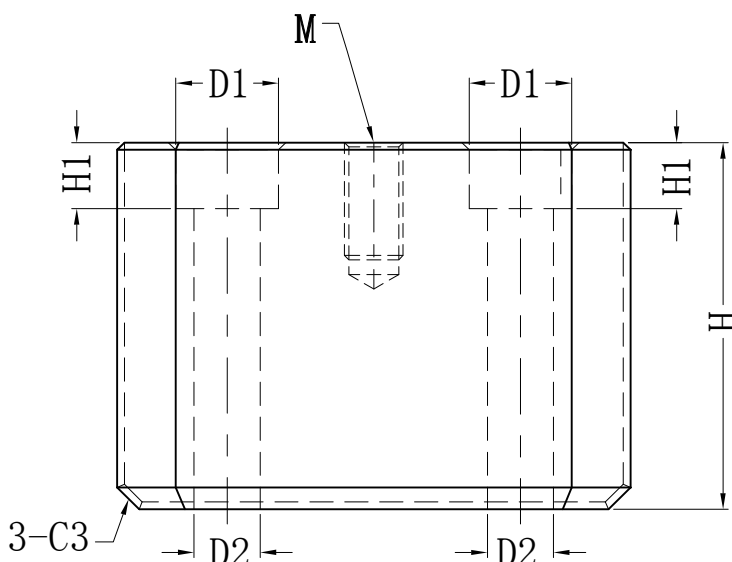
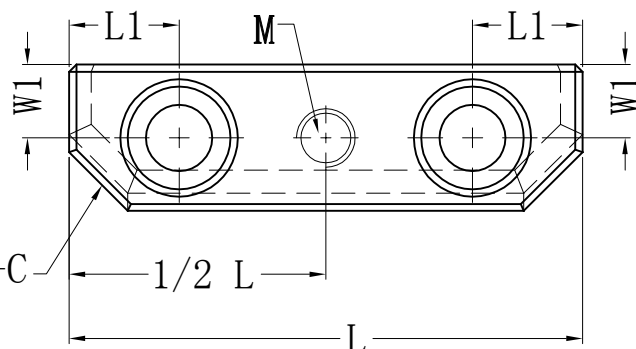
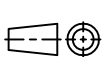

F		E		D		C		B		A	
模号		规格				数量		日期		页码	
1											
<div><div><div><div><div><div></div><div></div><div></div><div></div><div></div><div></div><div></div><div></div><div></div><div></div><div></div><div></div><div></div><div></div><div></div><div></div><div></div><div></div><div></div><div></div><div></div><div></div><div></div><div></div><div></div><div></div><div></div><div></div><div></div><div></div><div></div><div></div><div></div><div></div><div></div><div></div><div></div><div></div><div></div><div></div><div></div><div></div><div></div><div></div><div></div><div></div><div></div><div></div><div></div><div></div><div></div><div></div><div></div><div></div><div></div><div></div><div></div><div></div><div></div><div></div><div></div><div></div><div></div><div></div><div></div><div></div><div></div><div></div><div></div><div></div><div></div><div></div><div></div><div></div><div></div><div></div><div></div><div></div><div></div><div></div><div></div><div></div><div></div><div></div><div></div><div></div><div></div><div></div><div></div><div></div><div></div><div></div><div></div><div></div><div></div><div></div><div></div><div></div><div></div><div></div><div></div><div></div><div></div><div></div><div></div><div></div><div></div><div></div><div></div><div></div><div></div><div></div><div></div><div></div><div></div><div></div><div></div><div></div><div></div><div></div><div></div><div></div><div></div><div></div><div></div><div></div><div></div><div></div><div></div><div></div><div></div><div></div><div></div><div></div><div></div><div></div><div></div><div></div><div></div><div></div><div></div><div></div><div></div><div></div><div></div><div></div><div></div><div></div><div></div><div></div><div></div><div></div><div></div><div></div><div></div><div></div><div></div><div></div><div></div><div></div><div></div><div></div><div></div><div></div><div></div><div></div><div></div><div></div><div></div><div></div><div></div><div></div><div></div><div></div><div></div><div></div><div></div><div></div><div></div><div></div><div></div><div></div><div></div><div></div><div></div><div></div><div></div><div></div><div></div><div></div><div></div><div></div><div></div><div></div><div></div><div></div><div></div><div></div><div></div><div></div><div></div><div></div><div></div><div></div><div></div><div></div><div></div><div></div><div></div><div></div><div></div><div></div><div></div><div></div><div></div><div></div><div></div><div></div><div></div><div></div><div></div><div></div><div></div><div></div><div></div><div></div><div></div><div></div><div></div><div></div><div></div><div></div><div></div><div></div><div></div><div></div><div></div><div></div><div></div><div></div><div></div><div></div><div></div><div></div><div></div><div></div><div></div><div></div><div></div><div></div><div></div><div></div><div></div><div></div><div></div><div></div><div></div><div></div><div></div><div></div><div></div><div></div><div></div><div></div><div></div><div></div><div></div><div></div><div></div><div></div><div></div><div></div><div></div><div></div><div></div><div></div><div></div><div></div><div></div><div></div><div></div><div></div><div></div><div></div><div></div><div></div><div></div><div></div><div></div><div></div><div></div><div></div><div></div><div></div><div></div><div></div><div></div><div></div><div></div><div></div><div></div><div></div><div></div><div></div><div></div><div></div><div></div><div></div><div></div><div></div><div></div><div></div><div></div><div></div><div></div><div></div><div></div><div></div><div></div><div></div><div></div><div></div><div></div><div></div><div></div><div></div><div></div><div></div><div></div><div></div><div></div><div></div><div></div><div></div><div></div><div></div><div></div><div></div><div></div><div></div><div></div><div></div><div></div><div></div><div></div><div></div><div></div><div></div><div></div><div></div><div></div><div></div><div></div><div></div><div></div><div></div><div></div><div></div><div></div><div></div><div></div><div></div><div></div><div></div><div></div><div></div><div></div><div></div><div></div><div></div><div></div><div></div><div></div><div></div><div></div><div></div><div></div><div></div><div></div><div></div><div></div><div></div><div></div><div></div><div></div><div></div><div></div><div></div><div></div><div></div><div></div><div></div><div></div><div></div><div></div><div></div><div></div><div></div><div></div><div></div><div></div><div></div><div></div><div></div><div></div><div></div><div></div><div></div><div></div><div></div><div></div><div></div><div></div><div></div><div></div><div></div><div></div><div></div><div></div><div></div><div></div><div></div><div></div><div></div><div></div><div></div><div></div><div></div><div></div><div></div><div></div><div></div><div></div><div></div><div></div><div></div><div></div><div></div><div></div><div></div><div></div><div></div><div></div><div></div><div></div><div></div><div></div><div></div><div></div><div></div><div></div><div></div><div></div><div></div><div></div><div></div><div></div><div></div><div></div><div></div><div></div><div></div><div></div><div></div><div></div><div></div><div></div><div></div><div></div><div></div><div></div><div></div><div></div><div></div><div></div><div></div><div></div><div></div><div></div><div></div><div></div><div></div><div></div><div></div><div></div><div></div><div></div><div></div><div></div><div></div><div></div><div></div><div></div><div></div><div></div><div></div><div></div><div></div><div></div><div></div><div></div><div></div><div></div><div></div><div></div><div></div><div></div><div></div><div></div><div></div><div></div><div></div><div></div><div></div><div></div><div></div><div></div><div></div><div></div><div></div><div></div><div></div><div></div><div></div><div></div><div></div><div></div><div></div><div></div><div></div><div></div><div></div><div></div><div></div><div></div><div></div><div></div><div></div><div></div><div></div><div></div><div></div><div></div><div></div><div></div><div></div><div></div><div></div><div></div><div></div><div></div><div></div><div></div><div></div><div></div><div></div><div></div><div></div><div></div><div></div><div></div><div></div><div></div><div></div><div></div><div></div><div></div><div></div><div></div><div></div><div></div><div></div><div></div><div></div><div></div><div></div><div></div><div></div><div></div><div></div><div></div><div></div><div></div><div></div><div></div><div></div><div></div><div></div><div></div><div></div><div></div><div></div><div></div><div></div><div></div><div></div><div></div><div></div><div></div><div></div><div></div><div></div><div></div><div></div><div></div><div></div><div></div><div></div><div></div><div></div><div></div><div></div><div></div><div></div><div></div><div></div><div></div><div></div><div></div><div></div><div></div><div></div><div></div><div></div><div></div><div></div><div></div><div></div><div></div><div></div><div></div><div></div><div></div><div></div><div></div><div></div><div></div><div></div><div></div><div></div><div></div><div></div><div></div><div></div><div></div><div></div><div></div><div></div><div></div><div></div><div></div><div></div><div></div><div></div><div></div><div></div><div></div><div></div><div></div><div></div><div></div><div></div><div></div><div></div><div></div><div></div><div></div><div></div><div></div><div></div><div></div><div></div><div></div><div></div><div></div><div></div><div></div><div></div><div></div><div></div><div></div><div></div><div></div><div></div><div></div><div></div><div></div><div></div><div></div><div></div><div></div><div></div><div></div><div></div><div></div><div></div><div></div><div></div><div></div><div></div><div></div><div></div><div></div><div></div><div></div><div></div><div></div><div></div><div></div><div></div><div></div><div></div><div></div><div></div><div></div><div></div><div></div><div></div><div></div><div></div><div></div><div></div><div></div><div></div><div></div><div></div><div></div><div></div><div></div><div></div><div></div><div></div><div></div><div></div><div></div><div></div><div></div><div></div><div></div><div></div><div></div><div></div><div></div><div></div><div></div><div></div><div></div><div></div><div></div><div></div><div></div><div></div><div></div><div></div><div></div><div></div><div></div><div></div><div></div><div></div><div></div><div></div><div></div><div></div><div></div><div></div><div></div><div></div><div></div><div></div><div></div><div></div><div></div><div></div><div></div><div></div><div></div><div></div><div></div><div></div><div></div><div></div><div></div><div></div><div></div><div></div><div></div><div></div><div></div><div></div><div></div><div></div><div></div><div></div><div></div><div></div><div></div><div></div><div></div><div></div><div></div><div></div><div></div><div></div><div></div><div></div><div></div><div></div><div></div><div></div><div></div><div></div><div></div><div></div><div></div><div></div><div></div><div></div><div></div><div></div><div></div><div></div><div></div><div></div><div></div><div></div><div></div><div></div><div></div><div></div><div></div><div></div><div></div><div></div><div></div><div></div><div></div><div></div><div></div><div></div><div></div><div></div><div></div><div></div><div></div><div></div><div></div><div></div><div></div><div></div><div></div><div></div><div></div><div></div><div></div><div></div><div></div><div></div><div></div><div></div><div></div><div></div><div></div><div></div><div></div><div></div><div></div><div></div><div></div><div></div><div></div><div></div><div></div><div></div><div></div><div></div><div></div><div></div><div></div><div></div><div></div><div></div><div></div><div></div><div></div><div></div><div></div><div></div><div></div><div></div><div></div><div></div><div></div><div></div><div></div><div></div><div></div><div></div><div></div><div></div><div></div><div></div><div></div><div></div><div></div><div></div><div></div><div></div><div></div><div></div><div></div><div></div><div></div><div></div><div></div><div></div><div></div><div></div><div></div><div></div><div></div><div></div><div></div><div></div><div></div><div></div><div></div><div></div><div></div><div></div><div></div><div></div><div></div><div></div><div></div><div></div><div></div><div></div><div></div><div></div><div></div><div></div><div></div><div></div><div></div><div></div><div></div><div></div><div></div><div></div><div></div><div></div><div></div><div></div><div></div><div></div><div></div><div></div><div></div><div></div><div></div><div></div><div></div><div></div><div></div><div></div><div></div><div></div><div></div><div></div><div></div><div></div><div></div><div></div><div></div><div></div><div></div><div></div><div></div><div></div><div></div><div></div><div></div><div></div><div></div><div></div><div></div><div></div><div></div><div></div><div></div><div></div><div></div><div></div><div></div><div></div><div></div><div></div><div></div><div></div><div></div><div></div><div></div><div></div><div></div><div></div><div></div><div></div><div></div><div></div><div></div><div></div><div></div><div></div><div></div><div></div><div></div><div></div><div></div><div></div><div></div><div></div><div></div><div></div><div></div><div></div><div></div><div></div><div></div><div></div><div></div><div></div><div></div><div></div><div></div><div></div><div></div><div></div><div></div><div></div><div></div><div></div><div></div><div></div><div></div><div></div><div></div><div></div><div></div><div></div><div></div><div></div><div></div><div></div><div></div><div></div><div></div><div></div><div></div><div></div><div></div><div></div><div></div><div></div><div></div><div></div><div></div><div></div><div></div><div></div><div></div><div></div><div></div><div></div><div></div>&lt;</div></div></div></div></div>											

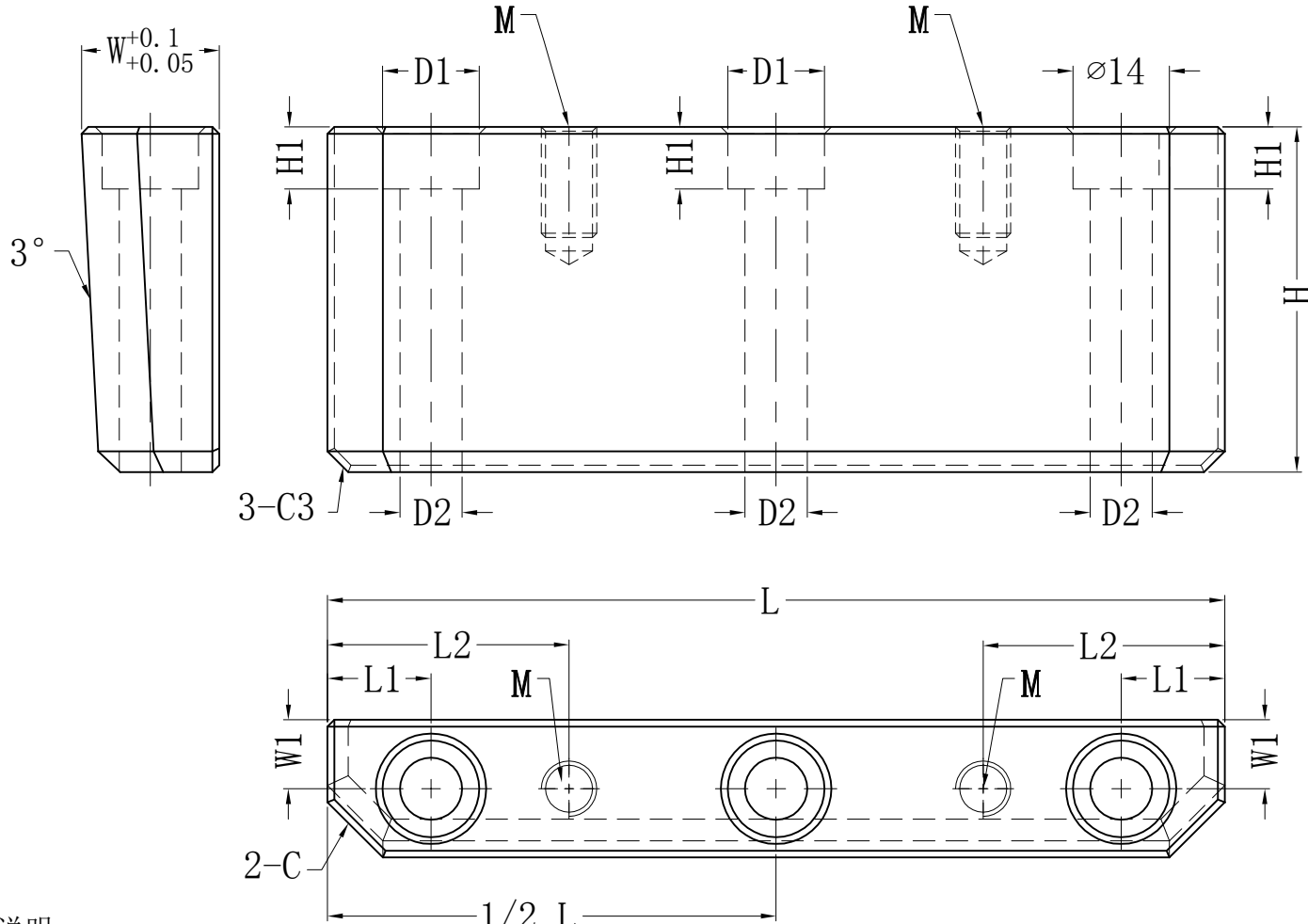
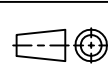
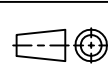
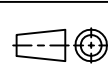
	F	E	D	C	B	A					
	模号		规格		数量	日期	页码				
1							1				
2							2				
3	说明: 1: 宽度W有20mm、25mm、30mm三种。 2: 长L为70~120mm(10mm为一个进级), 长L为50~60mm只做单个螺丝杯头过孔(另附图). 高H为30~55mm(5mm为一个进级). 高H为60~100mm(10mm为一个进级). 3: 工艺牙默认为公制, 如要美制请另外指定。 4: 未标注倒角C1.						3				
4	订购方法: 规格-类型-是否要C角或R角 规格: 宽W*高H*长L 类型: A型3°、B型5° (A/B型规格尺寸相同)						4				
	范 例1: JJK20*30*80-A-C ←—— 要C角 范 例2: JJK25*60*100-A-R ←—— 要R角 范 例3: JJK30*70*120-B-C (UNC5/16") ←—— 要美制工艺牙										
5	寸法表						5				
	W	H	L	L1	W1	D1	D2	H1	M	C	
	20	30~60	70~125	15	10	∅14	∅9	9	M8	C8	
	25	30~100	70~125	15	10	∅14	∅9	9	M8	C10	
	30	50~100	70~125	15	12	∅18	∅11	11	M10	C12	
	JJK		挤紧块	系列		A/B	P20	HRC28-32°			
	图纸编号		零件名称	规格		类形	材质	热处理			
	模号	-	模具标准件		H. S. X <sup>®</sup>						
6	数量	-	投影 第一角		深圳市和盛兴模具工程有限公司						6
	F	E	D	C	B	A	Λ				

F		E		D		C		B		A																																																																																										
模号		规格				数量		日期		页码																																																																																										
1												1																																																																																								
2												2																																																																																								
3												3																																																																																								
4	<p>说明:</p> <p>1: 宽度W有20mm、25mm、30mm三种.</p> <p>2: 长L为130~200mm (10mm为一个进级), 高H为30~55mm (5mm为一个进级). 高H为60~100mm (10mm为一个进级).</p> <p>3: 工艺牙默认为公制, 如要美制请另外指定.</p> <p>4: 未标注倒角C1.</p> <p>订购方法: 规格-类型-是否要C角或R角</p> <p>规格: 宽W*高H*长L</p> <p>类型: A型3°、B型5° (A/B型规格尺寸相同)</p> <p>范 例1: JJK20*40*130-A-C ← 要C角</p> <p>范 例2: JJK25*60*180-A-R ← 要R角</p> <p>范 例3: JJK30*80*200-B-C (UNC5/16") ← 要美制工艺牙</p>											4																																																																																								
5	<p>寸法表</p> <table><tr><td>W</td><td>H</td><td>L</td><td>L1</td><td>L2</td><td>W1</td><td>D1</td><td>D2</td><td>H1</td><td>M</td><td>C</td></tr><tr><td>20</td><td>30~60</td><td>130~200</td><td>15</td><td>35</td><td>10</td><td>∅14</td><td>∅9</td><td>9</td><td>M8</td><td>C8</td></tr><tr><td>25</td><td>30~100</td><td>130~200</td><td>15</td><td>35</td><td>10</td><td>∅14</td><td>∅9</td><td>9</td><td>M8</td><td>C10</td></tr><tr><td>30</td><td>50~100</td><td>130~200</td><td>15</td><td>35</td><td>12</td><td>∅18</td><td>∅11</td><td>11</td><td>M10</td><td>C12</td></tr><tr><td colspan="2">JJK</td><td>挤紧块</td><td colspan="2">系列</td><td>A/B</td><td>P20</td><td colspan="4">HRC28-32°</td></tr><tr><td colspan="2">图纸编号</td><td>零件名称</td><td colspan="2">规格</td><td>类形</td><td>材质</td><td colspan="4">热处理</td></tr><tr><td>模号</td><td>-</td><td colspan="2">模具标准件</td><td colspan="7">H. S. X®</td></tr><tr><td>数量</td><td>-</td><td>投影 第一角</td><td></td><td colspan="7">深圳市和盛兴模具工程有限公司</td></tr></table>											W	H	L	L1	L2	W1	D1	D2	H1	M	C	20	30~60	130~200	15	35	10	∅14	∅9	9	M8	C8	25	30~100	130~200	15	35	10	∅14	∅9	9	M8	C10	30	50~100	130~200	15	35	12	∅18	∅11	11	M10	C12	JJK		挤紧块	系列		A/B	P20	HRC28-32°				图纸编号		零件名称	规格		类形	材质	热处理				模号	-	模具标准件		H. S. X®							数量	-	投影 第一角		深圳市和盛兴模具工程有限公司							5
W	H	L	L1	L2	W1	D1	D2	H1	M	C																																																																																										
20	30~60	130~200	15	35	10	∅14	∅9	9	M8	C8																																																																																										
25	30~100	130~200	15	35	10	∅14	∅9	9	M8	C10																																																																																										
30	50~100	130~200	15	35	12	∅18	∅11	11	M10	C12																																																																																										
JJK		挤紧块	系列		A/B	P20	HRC28-32°																																																																																													
图纸编号		零件名称	规格		类形	材质	热处理																																																																																													
模号	-	模具标准件		H. S. X®																																																																																																
数量	-	投影 第一角		深圳市和盛兴模具工程有限公司																																																																																																
6												6																																																																																								
F		E		D		C		B		A																																																																																										

	F	E	D	C	B	A																													
1	模号		规格		数量	日期	页码																												
2																																			
3																																			
4	<div>说明：1:撑头的长度默认为预留0.5mm的余量配模， 2:如要磨准数请特别注明。 3:直径70, 长度230以上的可以订做。</div> <div>订购方法:CT D*L-M牙 范 例:CT D30*80.5L-M8牙 CT D40*100.5L-UNC 5/16"牙 CT D50*126.16L-M10牙（磨准数）</div> <div>寸法表</div> <table><thead><tr><th>D直径</th><th>L长度</th><th>M牙</th></tr></thead><tbody><tr><td>20</td><td>60~220</td><td rowspan="3">M6/UNC 1/4"</td></tr><tr><td>25</td><td>60~220</td></tr><tr><td>30</td><td>60~220</td></tr><tr><td>35</td><td>60~220</td><td rowspan="5">M8/UNC 5/16"</td></tr><tr><td>40</td><td>60~220</td></tr><tr><td>45</td><td>60~220</td></tr><tr><td>50</td><td>60~220</td></tr><tr><td>55</td><td>60~220</td></tr><tr><td>60</td><td>60~220</td><td rowspan="2">M10/UNC 3/8"</td></tr><tr><td>65</td><td>60~220</td></tr></tbody></table>							D直径	L长度	M牙	20	60~220	M6/UNC 1/4"	25	60~220	30	60~220	35	60~220	M8/UNC 5/16"	40	60~220	45	60~220	50	60~220	55	60~220	60	60~220	M10/UNC 3/8"	65	60~220		
D直径	L长度	M牙																																	
20	60~220	M6/UNC 1/4"																																	
25	60~220																																		
30	60~220																																		
35	60~220	M8/UNC 5/16"																																	
40	60~220																																		
45	60~220																																		
50	60~220																																		
55	60~220																																		
60	60~220	M10/UNC 3/8"																																	
65	60~220																																		
6	<table><tr><td colspan="2"></td><td>撑头</td><td>CT 系列</td><td></td><td>S50C</td><td></td></tr><tr><td colspan="2">图纸编号</td><td>零件名称</td><td>规 格</td><td>类 形</td><td>材 质</td><td>热 处 理</td></tr><tr><td>模号</td><td>-</td><td colspan="2">模 具 标 准 件</td><td colspan="3">H. S. X<sup>®</sup></td></tr><tr><td>数量</td><td>-</td><td>投 影 第一角</td><td></td><td colspan="3">深圳市和盛兴模具工程有限公司</td></tr></table>									撑头	CT 系列		S50C		图纸编号		零件名称	规 格	类 形	材 质	热 处 理	模号	-	模 具 标 准 件		H. S. X <sup>®</sup>			数量	-	投 影 第一角		深圳市和盛兴模具工程有限公司		
		撑头	CT 系列		S50C																														
图纸编号		零件名称	规 格	类 形	材 质	热 处 理																													
模号	-	模 具 标 准 件		H. S. X <sup>®</sup>																															
数量	-	投 影 第一角		深圳市和盛兴模具工程有限公司																															
	F	E	D	C	B	A	^																												

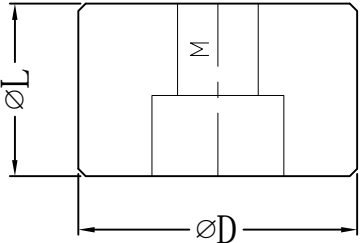
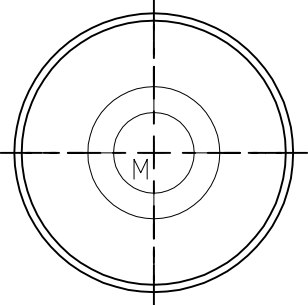

	F	E	D	C	B	A																				
1	模号		规格		数量	日期	页码																			
2	<div></div>																									
3	<div></div>																									
4																										
5	订购方法:XWK D*L-M过孔 范 例:XWK D30*20L-M8过孔 XWK D40*35L-UNC 5/16"过孔					<div>寸法表</div> <table><tr><th>D直径</th><th>L长度</th><th>M过孔</th></tr><tr><td>20</td><td>10~50</td><td rowspan="2">M6/UNC 1/4"</td></tr><tr><td>25</td><td>10~50</td></tr><tr><td>30</td><td>15~50</td><td rowspan="5">M8/UNC 5/16"</td></tr><tr><td>35</td><td>15~50</td></tr><tr><td>40</td><td>15~50</td></tr><tr><td>45</td><td>15~50</td></tr><tr><td>50</td><td>15~50</td></tr></table>		D直径	L长度	M过孔	20	10~50	M6/UNC 1/4"	25	10~50	30	15~50	M8/UNC 5/16"	35	15~50	40	15~50	45	15~50	50	15~50
D直径	L长度	M过孔																								
20	10~50	M6/UNC 1/4"																								
25	10~50																									
30	15~50	M8/UNC 5/16"																								
35	15~50																									
40	15~50																									
45	15~50																									
50	15~50																									
6			限位块		XKW 系列	P20																				
	图纸编号		零件名称		规 格	类 形	热 处 理																			
	模号	-	模 具 标 准 件		H. S. X <sup>®</sup>																					
	数量	-	投 影 第一角		深圳市和盛兴模具工程有限公司																					
	F	E	D	C	B	A	^																			